

R A S T Ş A R K I

(BEŞİNCİ MEVSİM)

Müzik: HASAN ŞANLITÜRK  
Söz : İHSAN SARIÇİÇEK

Usulü: SEMAİ

(♩ = 160)



(ARANAÇMESİ)

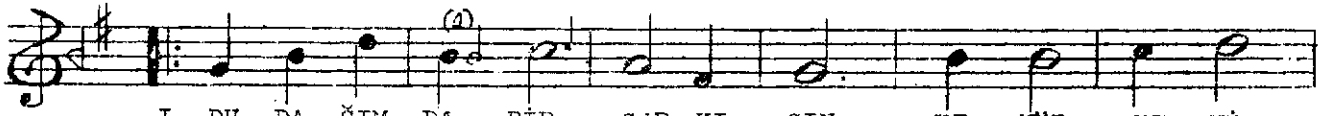

1- DU DA ĞİM DA BİR ŞAR KI SIN HE NÜZ YE Nİ  
2- BİR Pİ NAR SIN İ ÇİM DE SEN BA NA SEV DA



BES TE LEN MİŞ (SAZ .....)  
Dİ YE BİL MİŞ (SAZ .....)



KU LA ĞİM DA BİR YAN KI SIN BE ŞİN Cİ MEV SİM DEN  
SON NAĞ ME SİN Dİ LİM DE SEN " " " " " "

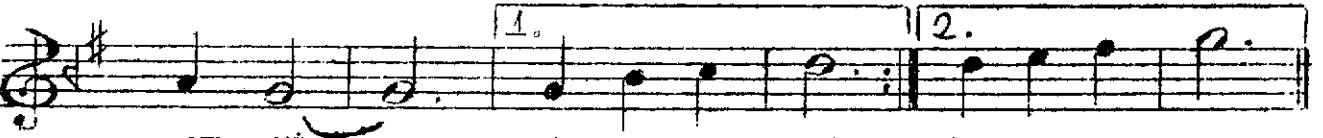

GEL MİŞ (SAZ .....)  
" " (SAZ .....)



BİR Ü MİT SİN KAL BİM DE SEN HE NÜZ YE Nİ

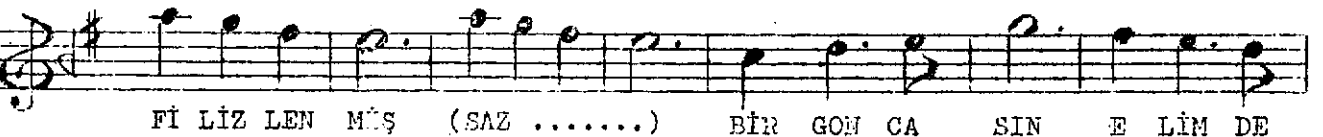

Fİ LİZ LEN MİŞ (SAZ .....)  
BİR GON CA SİN E LİM DE



SEN BE ŞİN Cİ MEV SİM DEN GEL MİŞ (SAZ .....)

E.B.

1- DUDAĞIMDA BİR ŞARKISIN  
HENÜZ YENİ BESTELENMİŞ  
KULAĞIMDA BİR YANKISIN  
BEŞİNCİ MEVSİMDEN GELMİŞ

2- BİR PINARSIN İÇİMDE SEN  
BANA SEVDA DİYE BİLMİŞ  
SON NAĞMESİN DİLİMDE SEN  
BEŞİNCİ MEVSİMDEN GELMİŞ

(Nakarat)

BİR ÜMİTSİN KALBİNDE SEN  
HENÜZ YENİ FİLİZLENMİŞ  
BİR GONCASIN ELİMDE SEN  
BEŞİNCİ MEVSİMDEN GELMİŞ  
(İHSAN SARIÇİÇEK)